

Ficha técnica de produto
Technical Information and Packing



CERTIFICAÇÃO DE SISTEMA



CERTIFICAÇÃO DE PRODUTO

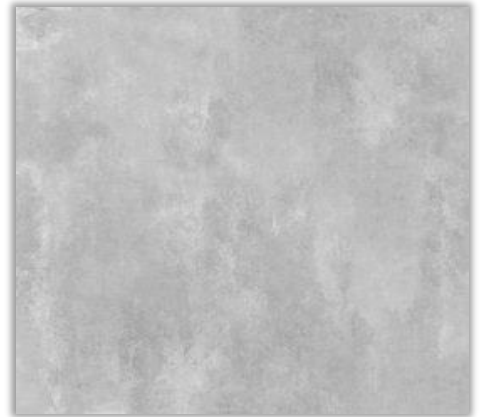

INDICAÇÃO DE USO: 

Nome: (Name/Nombre)	Soft Concret Plus	Formato: (Format/Formato)	83cm x 83cm
Referência: (Reference/Referencia)	83029	Tamanho de Fabricação: (Manufacture Size/Tamaño de fabricación)	826,0mmx826,0mm 32,51' x 32,51'
Grupo de Absorção - Bla (Absorption Group/Grupo de absorción)	Porcelanato	Espessura: (Thickness)	8,0mm / 0,31'
Tipologia: (Typology/Tipología)	Acetinado	Peças por caixa: (Pieces/ box - Piezas/ caja)	4
Acabamento: (Finishing/Acabado)	Retificado	Caixa/Pallet: (Box / Pallet - Cartón / Palet)	32
Local de Uso: (Place of Use/Lugar de uso)	LD	M ² por caixa: (M ² /box - M ² / caja)	2,73m² / 29.38 sq.ft./box
Variação de Tonalidade: (Tone Variation/Variación de tono)	V2	M ² /Pallet: (M ² / Pallet - M ² / Palet)	87,36
Número de Faces: (Number of Faces/Numero de caras)	até 4 faces diferentes	Peso por caixa (Peso máximo seco): (Weight / box - Peso / caja)	47,0kg

CARACTERÍSTICAS
Technical features

Absorção de Água - Grupo BIa - Anexo G (Water Absorption/Absorción de agua)	Porcelanato: ≤ 0,5%	Peso total/Pallet (Peso máximo seco): (Total Weight / Pallet/Peso total / paleta)	1.500kg
Natureza da Superfície: (Surface Nature/Naturaleza de la superficie)	GL	Empilhamento Máximo recomendado - Armaz. (Maximum Recommended Stack - Storage/ Pila máxima recomendada: almacenamiento)	3 pallets
Resistência a Flexão: (Flexural Strength/Resistencia a la flexión)	≥ 35MPa	Empilhamento Máx - Caminhão (Max Stacking - Truck/Max Stacking - Camión)	1 pallet
Carga de Ruptura: (Burst Charge/Carga de ráfaga)	≥ 1300 N	Junta Mínima: (Minimum Board/Junta mínima)	1,5 mm / 0,05'
Resistência ao Ataque Químico: (Chemical Attack Resistance/Resistencia al ataque químico)	≥ GLB		
Resistência ao Gretamento: (Crack Resistance/Resistencia a la grieta)	Resiste		
Resistência ao Manchamento: (Stain Resistance/Resistencia a las manchas)	Classe ≥ 3		
Coefficiente de Atrito: (Coefficient of friction/Coeficiente de fricción)	COF 1 Satisfatório p/ instalações normais	Para instalar este produto, seguir as orientações da norma de assentamento: ABNT NBR 13753 ABNT NBR 13754 ABNT NBR 9817	